



**Verlofregistratie**  
**Installatie**

## Inhoudsopgave

<b>1</b>	<b>Vorbereiding .....</b>	<b>3</b>
1.1	Verlofregistratie laatste versie .....	3
1.2	Sluit alle programma's .....	3
<b>2</b>	<b>Installatie .....</b>	<b>3</b>
2.1	Installatie wizard .....	3
<b>3</b>	<b>Aanmaken en koppelen database.....</b>	<b>8</b>
3.1	Aanmaken van een database .....	8
<b>4</b>	<b>Installatie op meerdere pc's .....</b>	<b>10</b>

## 1 Voorbereiding

Om ervoor te zorgen dat Verlofregistratie direct werkt zoals bedoeld, controleer dan de onderstaande gegevens voordat u verlofregistratie installeert.

### 1.1 Verlofregistratie laatste versie

Download de laatste versie van Verlofregistratie en sla deze op op uw computer.

### 1.2 Sluit alle programma's

Voordat Verlofregistratie wordt geïnstalleerd, is het verstandig om alle andere programma's op uw computer af te sluiten. Zo weet u zeker dat er geen conflicten ontstaan met andere programma's.

## 2 Installatie

### 2.1 Installatie wizard

De installatie van Verlofregistratie is eenvoudig. Een wizard leidt u door de schermen heen. Zodra het bestand met de setup is gestart, verschijnt het volgende scherm.

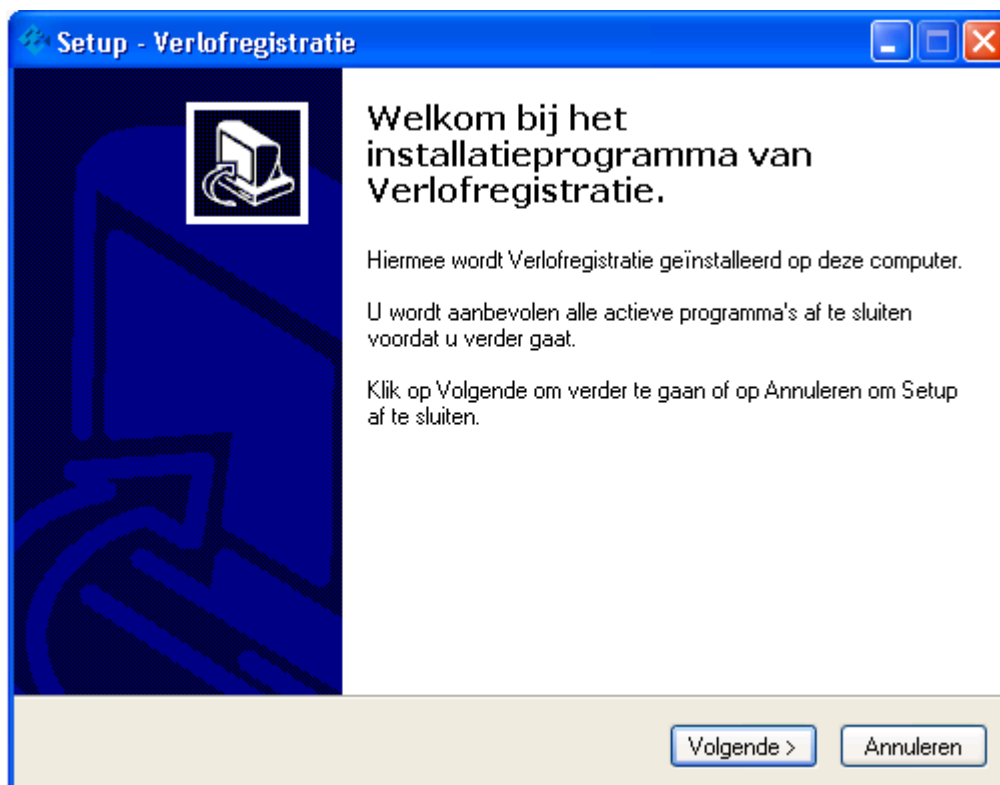

1. Het eerste scherm van de installatie opent
2. Klik op >> **Volgende**



3. Lees de licentieovereenkomst en >> **maak uw keuze**
4. Klik vervolgens op >> **Volgende**

#### LET OP

Om de installatie verder te kunnen doorlopen, moet de licentieovereenkomst worden geaccepteerd.

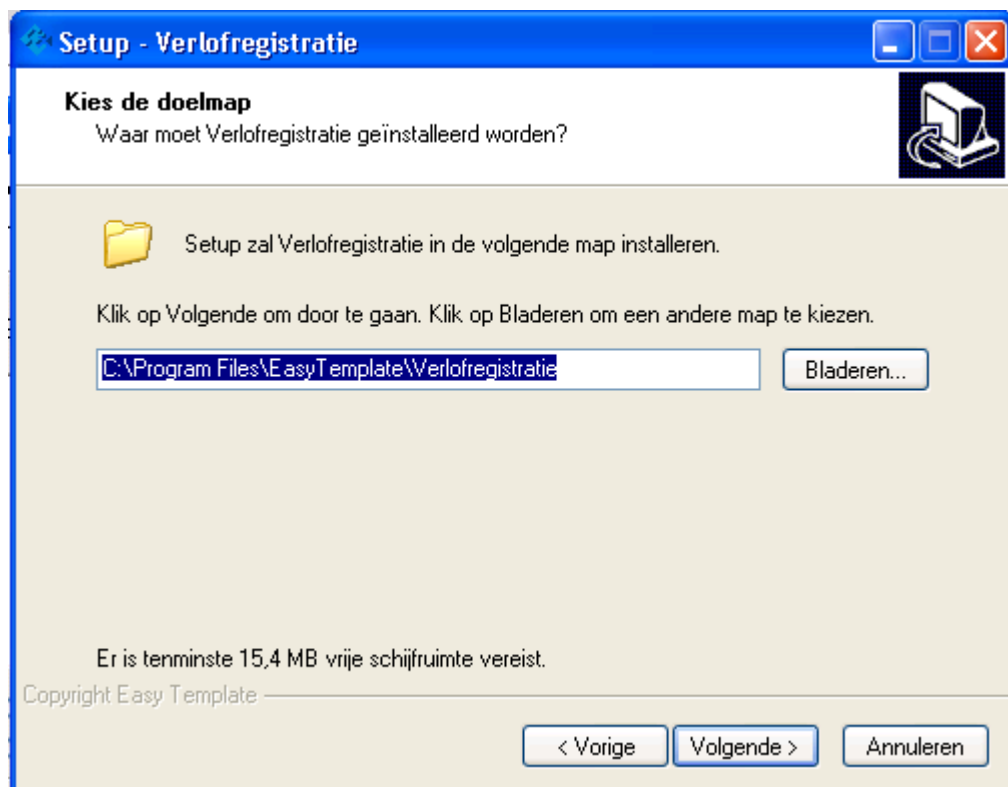

5. Verlofregistratie stelt een map voor
6. Deze mag worden gewijzigd, maar wij raden aan dit niet te doen
7. Klik op >> **Volgende**

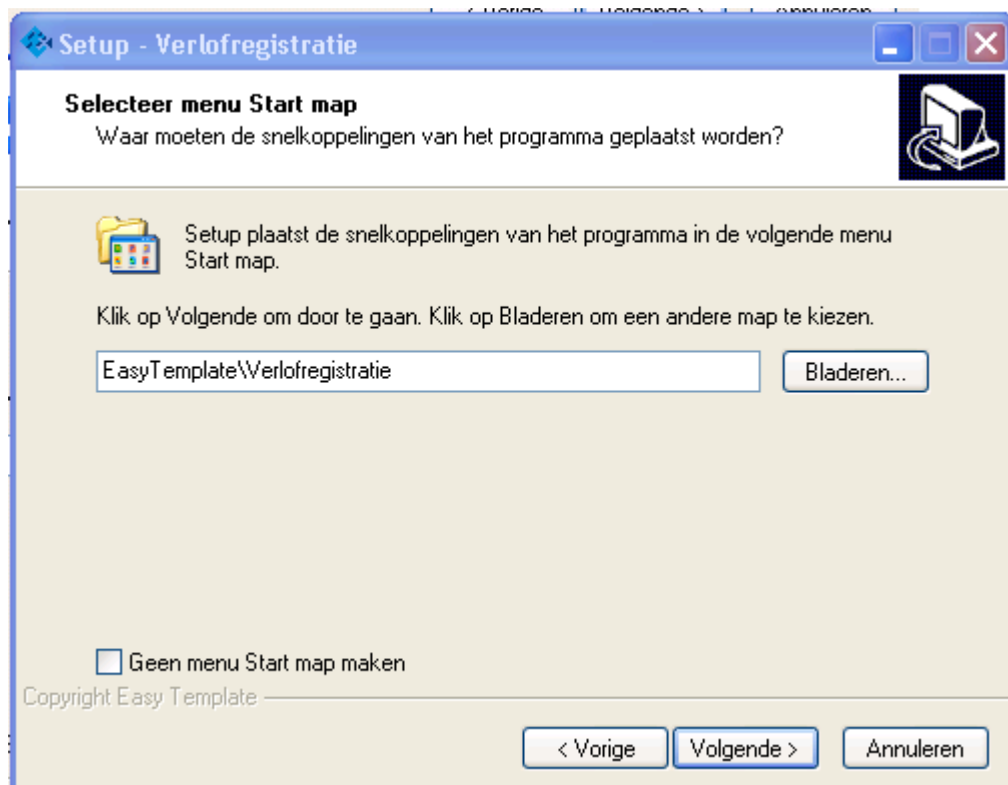

8. Het volgende scherm zorgt ervoor dat een snelkoppeling in het menu start wordt gemaakt.
9. Klik op >> **Volgende**



10. Om verlofregistratie snel te kunnen starten, kan een snelkoppeling op uw bureaublad worden geplaatst.
11. Als u dat wilt, selecteer dan de optie >> **Maak een snelkoppeling op het bureaublad**
12. Klik vervolgens op >> **Volgende**



13. Klik op >> **Installeren**

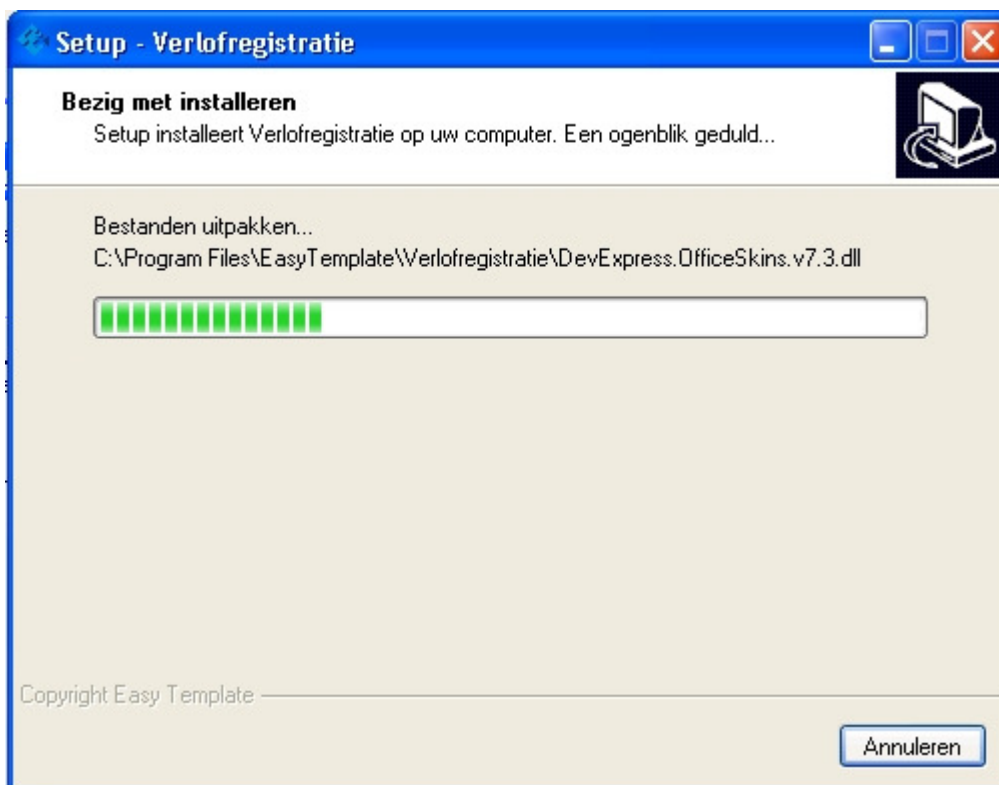

14. De voortgang van de installatie wordt weergegeven



15. De installatie is voltooid.

16. Door op >> **Voltoeien** te klikken start automatisch de verlofregistratie.

17. U kunt dan de plaats van de database bepalen en deze aanmaken.

Wanneer de selectie bij >> **Start verlofregistratie** ongedaan gemaakt wordt, zal de verlofregistratie niet starten.

### **3 Aanmaken en koppelen database**

Nadat verlofregistratie is geïnstalleerd moet nog één stap worden uitgevoerd voordat de verlofregistratie gebruikt kan worden. Er moet een database worden aangemaakt. Als bij het voltoeien van de installatie het vinkje aan stond bij >> **start verlofregistratie** zal de verlofregistratie starten.

Er is alleen nog geen database aangemaakt of gekoppeld.

#### **3.1 Aanmaken van een database**

Om uw gegevens op te slaan moet een database worden aangemaakt.



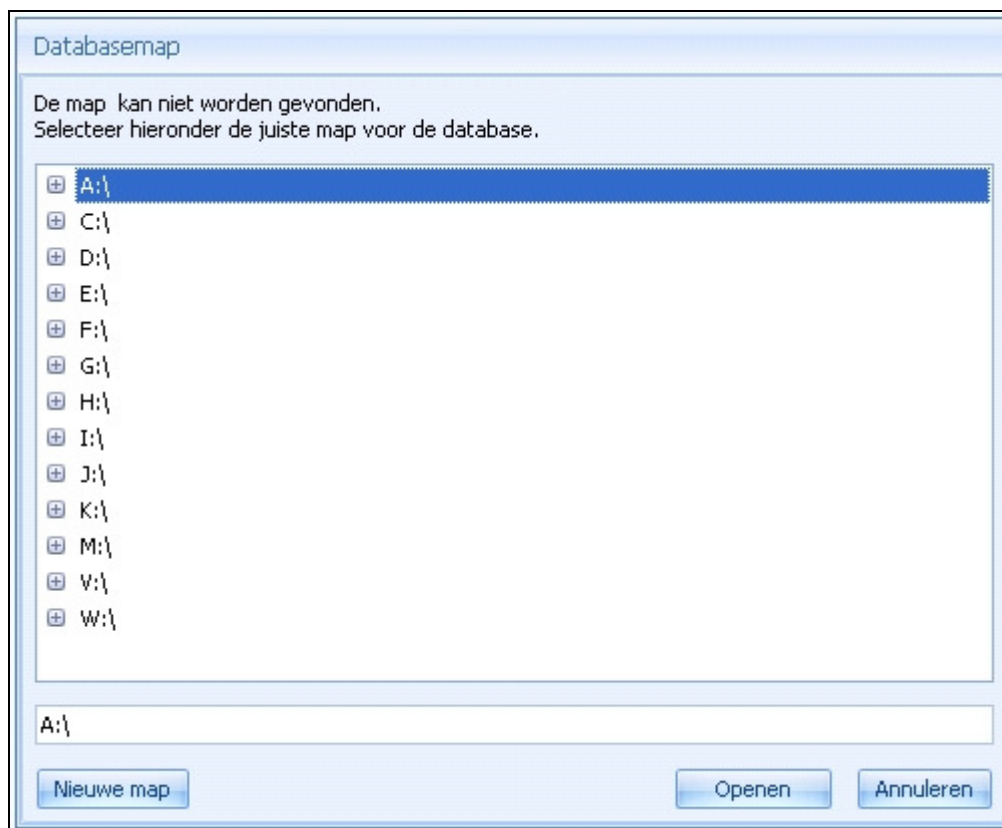

1. Selecteer de plaats op uw computer of netwerk waar de database moet komen te staan.
2. Let erop dat de database in een mapje komt te staan en niet direct op een schijf.
3. Met de knop >> **Nieuwe map** wordt indien gewenst een nieuwe map aangemaakt op de plak waar u dat wilt.

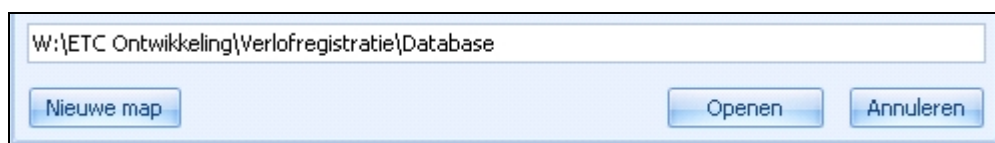

4. Klik vervolgens op >> **Openen**

Beginmaand boekjaar

Er is nog geen boekjaar aangemaakt.  
U kunt nu (eenmalig) aangeven in welke maand uw boekjaar begint, zodat de weergaven daarop kunnen worden aangepast.

In welke maand begint uw boekjaar?

januari

 OK

5. De eerste keer dat een database wordt geopend, wordt de vraag gesteld in welke maand het boekjaar begint. Normaal gesproken is dit gelijk aan een kalenderjaar en begint dus in januari

#### **LET OP**

Deze keuze is slechts eenmalig in te voeren. Wanneer dit op een later moment moet worden gewijzigd, kan dit alleen door verlofregistratie opnieuw te installeren en kunt u niet meer beschikken over de oude gegevens.

6. Kies de maand en klik op >> **OK**
7. De verlofregistratie is nu klaar voor gebruik
8. Lees de handleiding verlofregistratie om het programma goed in te richten

## **4 Installatie op meerdere pc's**

Het komt vaak voor dat meerdere gebruikers toegang moeten hebben tot de verlofregistratie. Zorg er in dat geval voor dat de locatie waar de database staat voor deze personen toegankelijk is.

1. Installeer op de andere p.c.'s ook de verlofregistratie
2. Voer ook hier de licentiegegevens in
3. Bij de eerste keer opstarten wordt ook weer om de locatie gevraagd waar de database staat
4. Selecteer de databasemap